L'ÉPARGNE N'EST PLUS RÉSERVÉE AUX HOMMES...
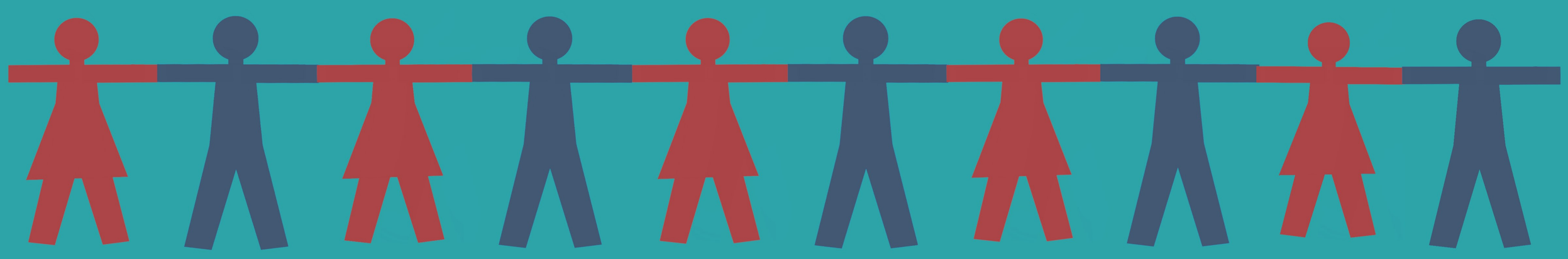
égalité salariale = égalité d'épargne